

**tu marca**

## **CarasaLab Profesional**

Descubre a fondo la gama de productos

**carasa**<sup>LAB</sup>

# Tu peluquería, con tu marca. Bajo tu control.

Todos nuestros productos son Made in Spain, formulados, testados y fabricados por nosotros. Como fabricantes de productos de Peluquería desde 1930, contamos con la experiencia y el know-how para poder ofrecer **productos profesionales pensados para las peluquerías**. Nuestro laboratorio ha trabajado durante todos estos años para mejorar las fórmulas y evolucionar a la vez que las necesidades del mercado. Para ofrecerte lo que necesitas.

## Gama REPARADORA

Champú 250ml/1L  
Mascarilla 250ml

## Gama BLUExBLOND

Champú 250ml/1L  
Mascarilla 250ml

## Gama NATURAL SOUL

Champú 250ml/1L  
Mascarilla 250ml

## Gama BOTOX

Champú 250ml/1L  
Mascarilla 250ml

## Gama DENSIFICADORA

Champú 250ml/1L

## Gama SOFT

Acondicionador 250ml/1L  
Acondicionador sin aclarado 200ml

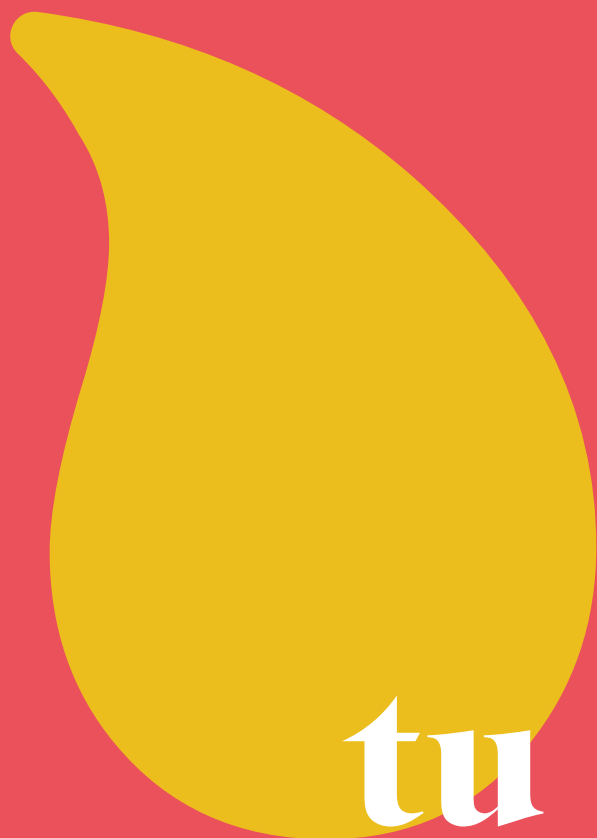

**tu marca**

## **Gama REPARADORA**

Champú 250ml/1L + Mascarilla 250ml

**carasa<sup>LAB</sup>**

# ¿Para quién?

Pelo **dañado y debilitado**.

Indicado para cabellos secos que han sido maltratados por tratamientos térmicos, mecánicos o climáticos (radiación solar, contaminación)

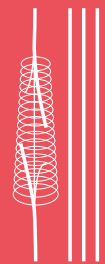

# Resultado

Pelo **hidratado y brillante**. El cabello recupera el movimiento y ligereza de un pelo sano y reparado. Los agentes limpiadores actúan sin resecar el pelo para conseguir resultados profesionales excelentes. Para obtener una reparación completa se recomienda el uso continuado de la gama reparadora en el salón y el hogar.

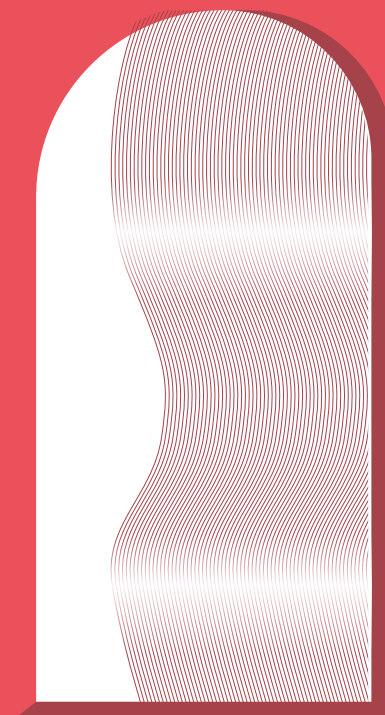

# ¿Cómo lo hace?

Repara la estructura capilar aportando **hidratación y salud**. Los **enlaces disulfuro rotos** en el cabello son causados por varios motivos (daños químicos, térmicos, climáticos o mecánicos) y es ahí donde actúan el champú, mascarilla y serum reparador: **desde dentro, hacia fuera**. La rotura de los enlaces disulfuro del cabello están relacionados con un pelo seco, encrespado, con puntas abiertas y sin brillo.



## Aceite de Argán

Combate el encrespamiento y la sequedad. Aumenta el nivel de hidratación, fortaleciendo y evitando la rotura capilar. Aporta brillo, elasticidad y suavidad, facilitando el peinado del cabello. Protege de los daños que pueden originar las radiaciones, los aparatos de calor...etc.

## Ácido hialurónico

Contiene y aporta propiedades hidratantes, regenerantes, reestructurantes, suavizantes, emolientes, antioxidantes y con un aporte de Vitamina E

## Extracto de Avena

Ayuda en la limpieza y el mantenimiento capilar. Con propiedades antioxidantes y emolientes, devuelve la elasticidad al pelo.

## Bond repair comPLEX

Repara la estructura capilar reconstruyendo los enlaces disulfuro del cabello rotos.

## Provitamina B5

Beneficioso para cabello y piel, protege el pelo y cuero cabelludo para hidratar y nutrir de raíz a puntas.

## Extracto de propoleo

Trata el cuero cabelludo para mantenerlo a salvo de alteraciones capilares como la caspa.

## Aceite de Aguacate

Aceite reparador para cabello dañado, aporta brillo y suavidad. Nutre la fibra y actúa como anti-frizz.

## Aceite de Germen de trigo

Acción hidratante y antioxidante, aportando Vitamina E. Fortalecedor capilar.

## Aloe Vera Oleoso

Acondicionador. Aporta brillo y suavidad al cabello. Previene el picor en el cuero cabelludo.

## Hidrolizado de Queratina

Fortalecedor con función regeneradora de las fibras capilares.

## Proteína de Seda

Acondiciona y da brillo al cabello.

## Bond repair comPLEX

Repara la estructura capilar reconstruyendo los enlaces disulfuro del cabello rotos.

## Glicerina

Aporta hidratación y suavidad al cabello.

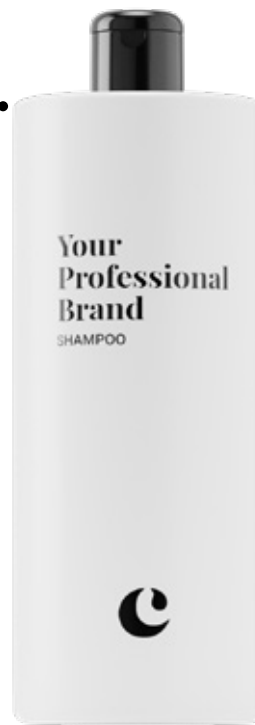

Sin sulfatos  
Sin Alcoholes secantes  
Sin Ftalatos  
Sin Aceites minerales  
Sin Ceras  
Sin Parabenos



Sin sulfatos  
Sin Ftalatos  
Sin Ceras



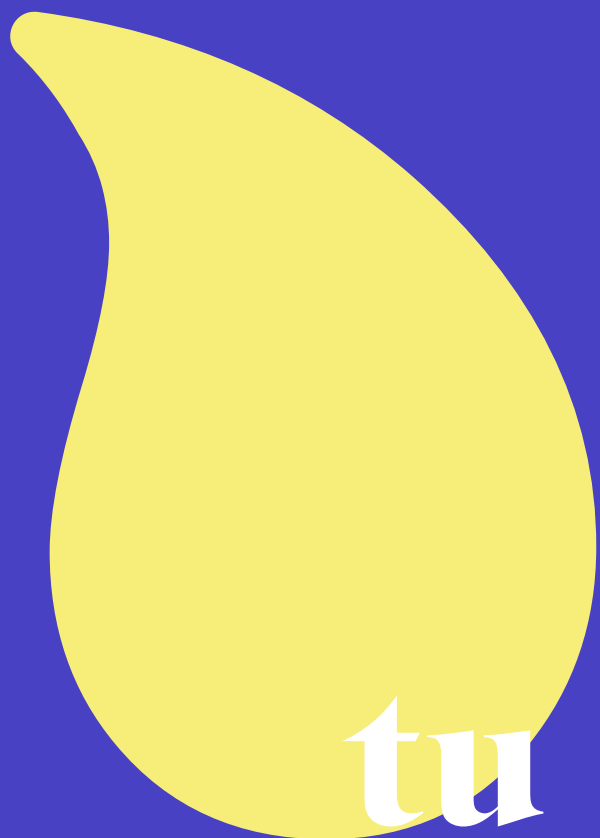

**tu marca**

## **Gama BLUExBLOND**

Champú 250ml/1L + Mascarilla 250ml

**carasa<sup>LAB</sup>**

# ¿Para quién?

Quienes quieran mantener los cabellos rubios llenos de luz y **matiz frío**. Ayuda a continuar la acción del tóner aplicado en el salón. Indicado también para mantener el pelo canoso blanco y evitar el tono amarillento.

## Resultado

Tono rubio plateado lleno de luz. Conseguimos prolongar los resultados del salón durante más tiempo. Resultados **progresivos y controlables** por el consumidor, dependiendo de la frecuencia de uso.

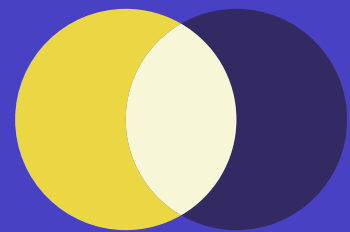
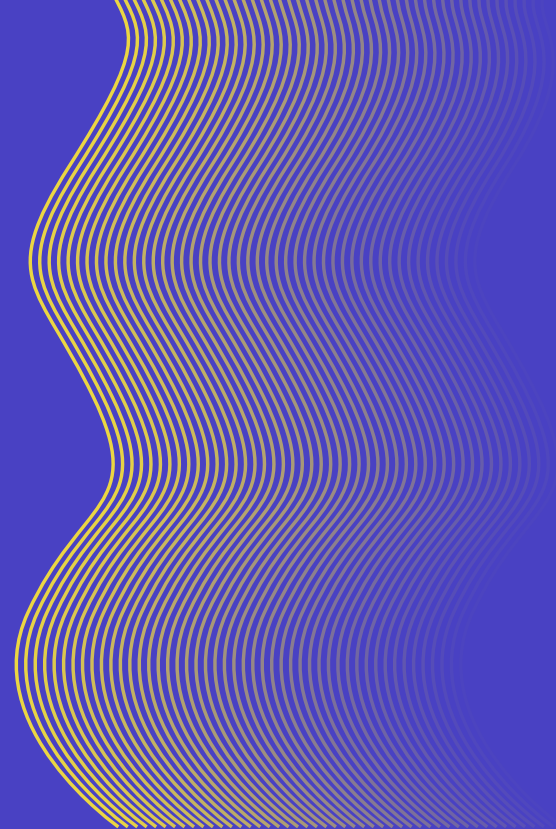

## ¿Cómo lo hace?

El color amarillo y el violeta son los **tonos opuestos en la gama cromática**. Basados en esa teoría del color, el objetivo de la línea BLUExBLOND es conservar los rubios puros, matizando y contrastando la **oxidación amarilla o naranja** que desarrolla el color rubio teñido.



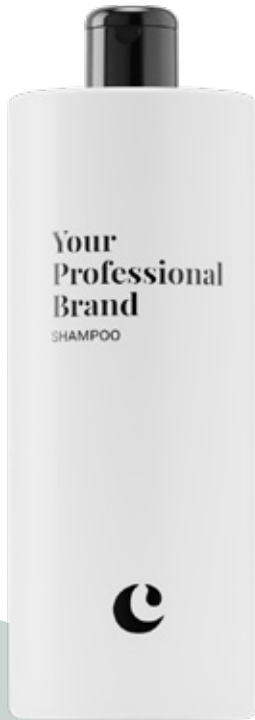

Sin sulfatos  
Sin Siliconas  
Sin Alcoholes secantes  
Sin Ftalatos  
Sin Aceites minerales  
Sin Ceras  
Sin Parabenos  
Vegano

### Glicerina

Aporta hidratación y suavidad al cabello

### Provitamina B5

Beneficioso para cabello y piel, protege el pelo y cuero cabelludo para hidratar y nutrir de raíz a puntas.

### Extracto de Manzanilla

Aporta brillo, luminosidad y aclara el cabello.



Sin sulfatos  
Sin Ftalatos  
Sin Ceras

### Proteína Hidrolizada de Seda

Acondiciona y da brillo al cabello.

### Aceite de Aguacate

Aporta Vitamina A, E y D. Acondicionador, con efecto nutriente para reparar cabellos con problemas de sequedad.

### Aloe Vera Oleoso

Previene el picor en el cuero cabelludo, reduce la caspa y tiene función antiinflamatoria y antioxidante.

### Hidroqueratina Natural

Aumenta la elasticidad, tiene efecto suavizante, aporta hidratación y da cuerpo al cabello.

### Glicerina

Aporta hidratación y suavidad al cabello.





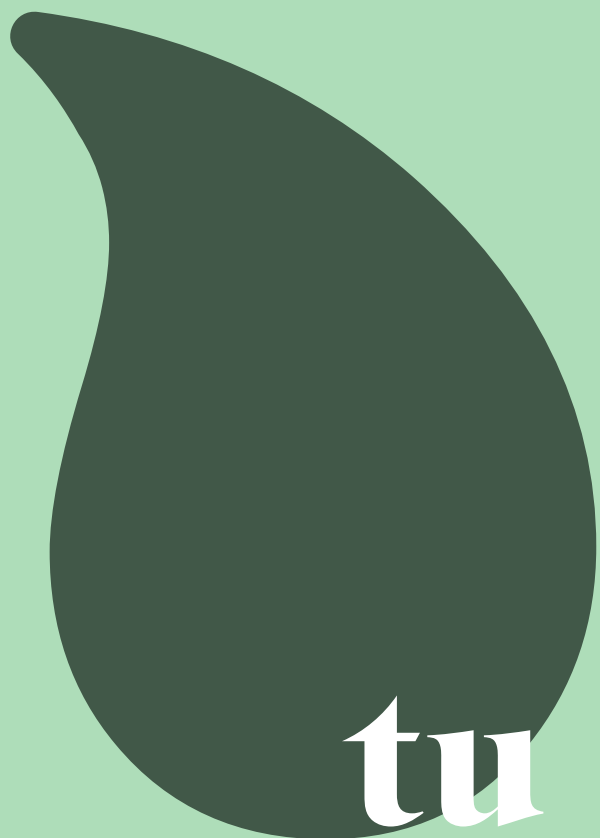

**tu marca**

**Gama NATURAL SOUL**

Champú 250ml/1L + Mascarilla 250ml

**carasa<sup>LAB</sup>**

# ¿Para quién?

Pensado para las personas que buscan una **belleza natural y sostenible** para su pelo. Con estos productos naturales para el cabello podemos compaginar el **amor por la belleza y el planeta.**

## Resultado

Una limpieza y tratamiento respetuoso y delicado. La selección de los **ingredientes naturales** ha sido realizada para crear una **sinergia** entre los nutrientes que nos da la naturaleza y la ciencia.

## ¿Cómo lo hace?

El champú está formulado con **tensioactivos suaves**, aniónicos y sin sulfatos que proporcionan excelentes propiedades limpiadoras y una espuma fina y porosa. Se trata de una limpieza sin ser agresivos con el cuero cabelludo y el cabello. Sin sulfatos y productos ecológicos. Natural Soul incluye productos **hidratantes y humectantes bio-orgánicos** para lograr mantener la hidratación óptima del cabello.



Ingredientes  
**ECO**  
certificados

Sin sulfatos  
Sin Siliconas  
Sin Alcoholes secantes  
Sin Ftalatos  
Sin Aceites minerales  
Sin Ceras  
Sin Parabenos  
Vegano



**99,6%**  
**Ingredientes de**  
**origen NATURAL**



Sin sulfatos  
Sin Siliconas  
Sin Alkoholes secantes  
Sin Ftalatos  
Sin Aceites minerales  
Sin Ceras  
Sin Parabenos  
Vegano

### **Tensioactivos**

suaves, aniónicos y sin sulfatos para una limpieza suave y delicada

### **Glicerina**

Aporta hidratación y suavidad al cabello

### **Extracto de Ginseng**

Estimula el crecimiento y fortalecimiento capilar. Tiene poder para la prevención de la caída del cabello. Energizante.

### **Prebiótico**

Su objetivo es el de alimentar a la fauna beneficiosa existente en el cuero cabelludo, de forma que podamos lograr un pelo sano y equilibrado.

### **Productos hidratantes y humectantes bio-orgánicos**

### **Acondicionadores**

### **Manteca de Karité**

Acondicionador natural, tiene la capacidad de reestructurar el cabello. Nutre en profundidad al ser un humectante natural por tener alto contenido en vitaminas A, D, E y F.

### **Manteca de Cupuaçu**

Nutre, hidrata y proporciona vitalidad al cabello. También evita el encrespamiento.

### **Aceite de Babassu**

Aporta hidratación y nutrición al cabello. Protege de las agresiones solares y rayos ultravioletas.

### **Aceite de Rosa Mosqueta**

Repara el cuero cabelludo y ayuda a obtener un cabello más sano

### **Aceite Açaí**

Hidratante y emoliente natural. Propiedades antiinflamatorias. Reparador, antiencrespamiento, aporta brillo, suavidad y nutrición.

### **Aloe Vera**

Acondicionador. Aporta brillo y suavidad al cabello. Previene el picor en el cuero cabelludo.

### **Vitaminas A, B5, E y H**

Acción nutritiva y reparadora

### **Extracto de Ginseng**

Estimula el crecimiento y fortalecimiento capilar.

### **Extracto de Castaño de Indias**

Aporta brillo y sedosidad. Además protege y mejora de la circulación del cuero cabelludo.

**95,7%**  
**Ingredientes de**  
**origen NATURAL**



Sin sulfatos  
Sin Siliconas  
Sin Alkoholes secantes  
Sin Ftalatos  
Sin Aceites minerales  
Sin Ceras  
Sin Parabenos  
Vegano



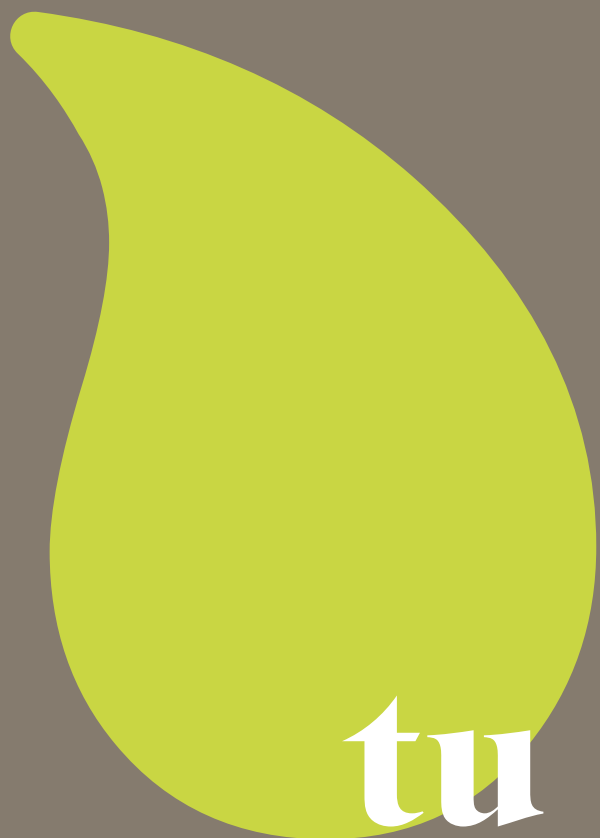

**tu marca**

## **Gama BOTOX**

Champú 250ml/1L + Mascarilla 250ml

**carasa<sup>LAB</sup>**

# ¿Para quién?

Los signos de la edad también se reflejan en el cabello. La gama Botox de CarasaLab trata los cabellos **apagados**, con necesidad de **volumen** y movimiento.

## Resultado

Los ingredientes **rejuvenecedores** devuelven el brillo y volumen de años atrás para obtener un pelo **joven y sano**.



## ¿Cómo lo hace?

Con **Hidrolizado de Ácido Hialurónico + Kaempferol encapsulados**. El primero, ya es conocido por su acción **hidratante** y regulador de la elasticidad, y el Kaempferol, es un flavonol que **inhibe la enzima hialuronidasa** (responsable de degradar el ácido hialurónico que producimos). La encapsulación mediante niosomas de estos dos componentes se estructura en forma de **bicapa lipídica esférica**: esto permite aumentar la **eficacia** de los ingredientes activos ya que llegan al lugar de actuación de manera directa, sin perder fuerza.



Los niosomas **ultradeformables** son vesículas elásticas capaces de atravesar el estrato córneo y alcanzar las células vivas de la **epidermis** para aumentar la **biodisponibilidad** de los principios activos.

Los niosomas entregan ingredientes activos donde realmente son **efectivos** atravesando el estrato córneo.

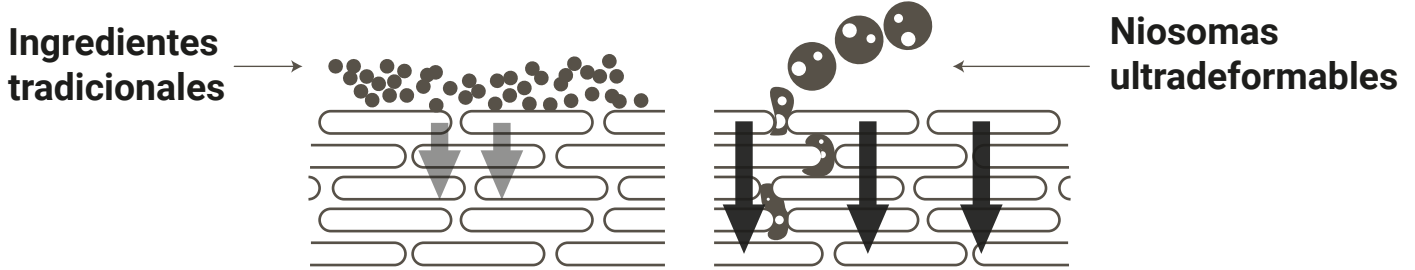

Sin sulfatos  
Sin Alcoholes secantes  
Sin Ftalatos  
Sin Aceites minerales  
Sin Ceras  
Sin Parabenos  
Vegano

### Hidrolizado de Ácido hialurónico y Kaempferol encapsulados

#### Bond repair comPLEX

Repara la estructura capilar reconstruyendo los enlaces disulfuro del cabello rotos.

#### Keratina Vegetal

Ayuda a fortalecer el cabello al penetrar en la cutícula del cabello y rellenar los huecos y fisuras en su estructura.



Sin sulfatos  
Sin Ftalatos  
Sin Aceites minerales  
Sin Ceras  
Sin Parabenos



### Hidrolizado de Ácido hialurónico y Kaempferol encapsulados

#### Bond repair comPLEX

Repara la estructura capilar reconstruyendo los enlaces disulfuro del cabello rotos.

#### Proteína hidrolizada de seda

Acondiciona y da brillo al cabello.

#### Keratina Vegetal

Ayuda a fortalecer el cabello al penetrar en la cutícula del cabello y rellenar los huecos y fisuras en su estructura.

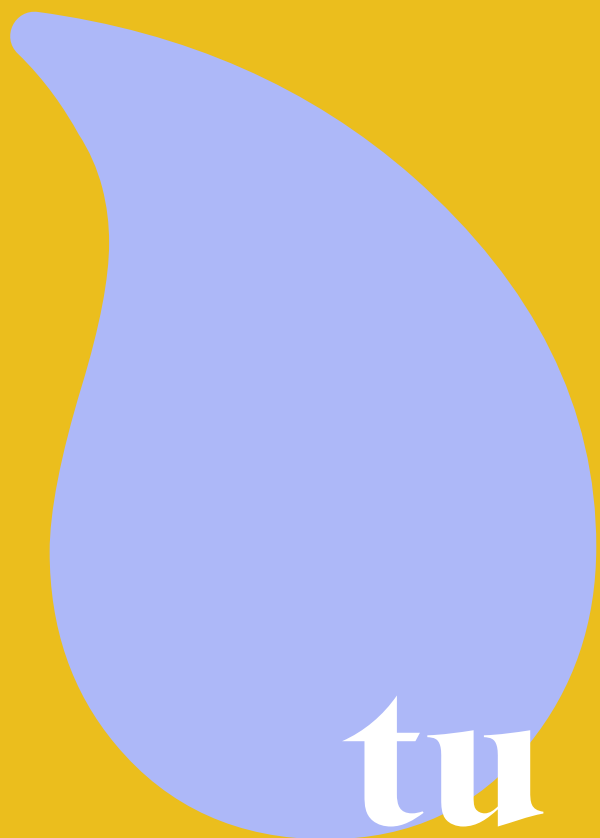

**tu marca**

**Gama DENSIFICADORA**

Champú 250ml/1L

**carasa<sup>LAB</sup>**

# ¿Para quién?

Personas que sufren de **pérdida de cabello** y necesitan reforzar y estimular su crecimiento.

## Resultado

Una limpieza respetuosa con el cuero cabelludo y un pelo más **denso y fuerte**. La oxigenación de los folículos provocan una estimulación que aumenta la actividad celular, para multiplicar los **folículos activos** que producen un pelo fuerte y sano. Esa fuerza en el crecimiento, aporta el **volumen**, multiplicando así el efecto óptico de un pelo con textura y movimiento.

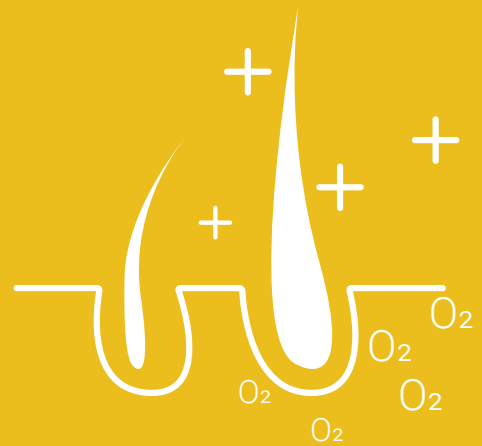

## ¿Cómo lo hace?

El champú ralentiza la caída excesiva del cabello gracias a su fórmula a base de extractos de soja, ginseng y capsicum. Produce un **efecto vasodilatador** que aumenta la **oxigenación celular** y el aporte de nutrientes. El pelo crece con más fuerza, por lo que obtenemos mayor densidad y volumen.





## Chile

Estimula la microcirculación y ayuda en la limpieza del cuero cabelludo para descongestionar la fibra.

## Extracto de Germen de Soja

Hidrata y protege el pelo eliminando el encrepamiento. Fortalece y acelera el crecimiento de un cabello fuerte y sano.



## Ginseng

Propiedades antiedad y reafirmantes, incrementa la fabricación de colágeno en la piel, aportando elasticidad y previniendo la rotura de la misma.

## Glicerina

Aporta hidratación y suavidad al cabello.

## Extracto de Germen de Trigo

Acción hidratante y antioxidante, aportando Vitamina E. Fortalecedor capilar.

Sin sulfatos  
Sin Siliconas  
Sin Ftalatos  
Sin Aceites minerales  
Sin Ceras  
Sin Parabenos  
Vegano

Al contrario de otros champús que emplean ingredientes enfocados en fibra del pelo que se encuentra en el exterior (engordándolo a través de siliconas y otros), este champú de CarasaLab se centra en el **cuero cabelludo**, e introduce los ingredientes necesarios para que el propio cuerpo genere un pelo más denso y con más volumen **de forma natural**. El extracto de Ginseng, ha sido seleccionado además de las propiedades mencionadas arriba, por su capacidad de incrementar la **síntesis de colágeno**.

¿Por qué es tan importante la síntesis de colágeno?

El papel principal del colágeno es el mantenimiento de las **propiedades físicas, químicas y mecánicas** del cabello:

- Mantener el cuero cabelludo **hidratado**, gracias a sus propiedades higroscópicas.
- La aplicación de colágeno proporciona un efecto suave sobre las estructuras del cabello, aportando una sensación **sedosa**.
- Promueve el **crecimiento** del cabello.
- Poder de **protección**: el efecto filmógeno ayuda al cabello a defenderse de los daños ambientales, especialmente la exposición a los rayos UV.
- **Fortalece el cabello y aumenta su diámetro**. Esto es muy importante en caso de caída y adelgazamiento del cabello ya que el aumento de su grosor da una apariencia general de mayor densidad.

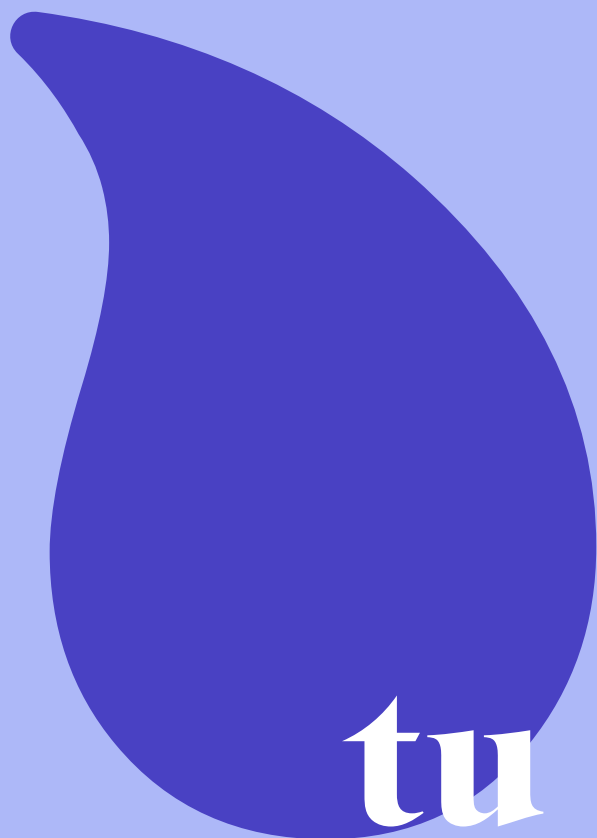

**tu marca**

## **Gama SOFT**

Acondicionador 250ml/1L + Acondicionador sin aclarado 200ml

**carasa**<sup>LAB</sup>

# ¿Para quién?

Cabellos **enredados, secos y sin brillo**.  
Todo tipo de cabellos que necesitan un extra de suavidad y facilitar el peinado.

## Resultado

Un pelo desenredado y sin tirones. Un efecto sedoso y *glossy hair*.

Los 2 tipos de acondicionador (con aclarado y spray sin aclarado) aportan **suavidad y brillo** al cabello. Un efecto optico **irisado** gracias a los agentes suavizantes que aportan brillo y luminosidad.



## ¿Cómo lo hace?

Formulado para obtener un cabello saludable, **nutre y acondiciona** el cabello. El producto tiene una apariencia cremosa y mantiene el **balance de humedad natural** del cabello para tener un pelo suave, brillante y fácil de peinar





## Ácido hialurónico

Contiene y aporta propiedades hidratantes, regenerantes, reestructurantes, suavizantes, emolientes, antioxidantes y con un aporte de Vitamina E

## Proteína de Seda

Acondiciona y da brillo al cabello.

## Aceite de Rosa Mosqueta

Repara el cuero cabelludo y ayuda a obtener un cabello más sano

## Aceite de Almendras Dulces

Rico en vitaminas y minerales esenciales que ayudan a fortalecer e hidratar el cabello.

## Biotina

Efecto voluminizador, ya que aporta fuerza y estructura al pelo.

## Omega 3

Ácido graso esencial que ayuda a irrigar mejor los tejidos. Así, permite que la sangre con los nutrientes llegue al folículo piloso y permita reforzarlo. El pelo crece más fuerte y con mayor densidad.

## Omega 6

Aporta hidratación al cabello y cuero cabelludo fortaleciendo la fibra capilar.

## Rosa Mosqueta

Ayuda en el proceso de regeneración capilar y celular. Aporta elasticidad y brillo.

## Complejo Multivitamínico

Nutrientes esenciales para mantener un pelo saludable y con brillo.

## Extracto de Castaño de Indias

Aporta brillo y sedosidad. Además protege y mejora de la circulación del cuero cabelludo.

## Provitamina B5

Beneficioso para cabello y piel, protege el pelo y cuero cabelludo para hidratar y nutrir de raíz a puntas.

Sin sulfatos  
Sin Ftalatos  
Sin Aceites minerales  
Sin Ceras

## Acondicionadores catiónicos

Estos compuestos contienen un grupo catiónico, que es una carga eléctrica positiva, que les permite adherirse a las superficies cargadas negativamente, como el cabello o las fibras de la tela. Con este comportamiento, se consigue una reducción del encrepamiento y un aumento en el brillo del cabello.

Son especialmente efectivos para mejorar la suavidad, la manejabilidad y la apariencia del cabello. Esto se debe a que pueden ayudar a desenredar y suavizar las hebras del cabello, reducir la electricidad estática y mejorar el brillo y la textura.

Sin sulfatos  
Sin Siliconas  
Sin Ftalatos  
Sin Aceites minerales  
Sin Ceras  
Vegano



# CarasaLab Profesional

¿Tienes dudas?  
escríbenos a [tumarca@carasalab.com](mailto:tumarca@carasalab.com)

**carasa**<sup>LAB</sup>